

Tegn. nr.

001

Rev.:

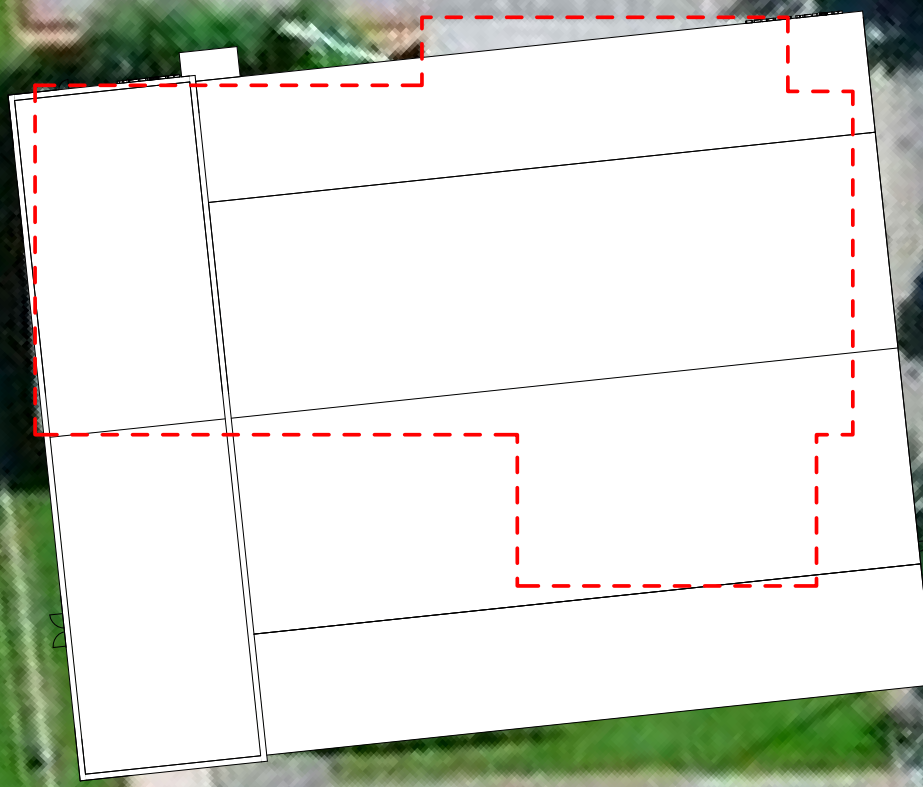

25 m

FORELØBIG TRYK
14/03/14

Rev	Dato	Udført af	Vedrører	Revisionsbeskrivelse
<input checked="" type="checkbox"/>	Arkitekt	 ARKITEKTFIRMAET HALLEN & NORDBY A/S hn@hallen-nordby.dk www.hallen-nordby.dk	SKOLEGADE 85 6700 ESBJERG	TELEFON: 75 13 77 00 TELEFAX: 75 45 45 35
<input type="checkbox"/>	Ingeniør			
Alslev Hallen Owner				
Mål:	Dato: 14/03/14	Sag nr.: 14.009	Tegn. nr.:	Rev.:
Format:		Tegnet af: KJ/KEN	001	
Projektstade: Ideoplæg				
Emne: Luffoto				

NOTE:
ALLE IKKE BENÆVNTE MÅL ER I MM
ALLE MÅL/KOTER ER VEJLEDENDE OG KONTROLLERES PÅ
STEDET OG TILPASSERES EKSISTERENDE BYGNINGER



ALSLEV
HALLEN



ARKITEKTFIRMAET
HALLEN & NORDBY A/S

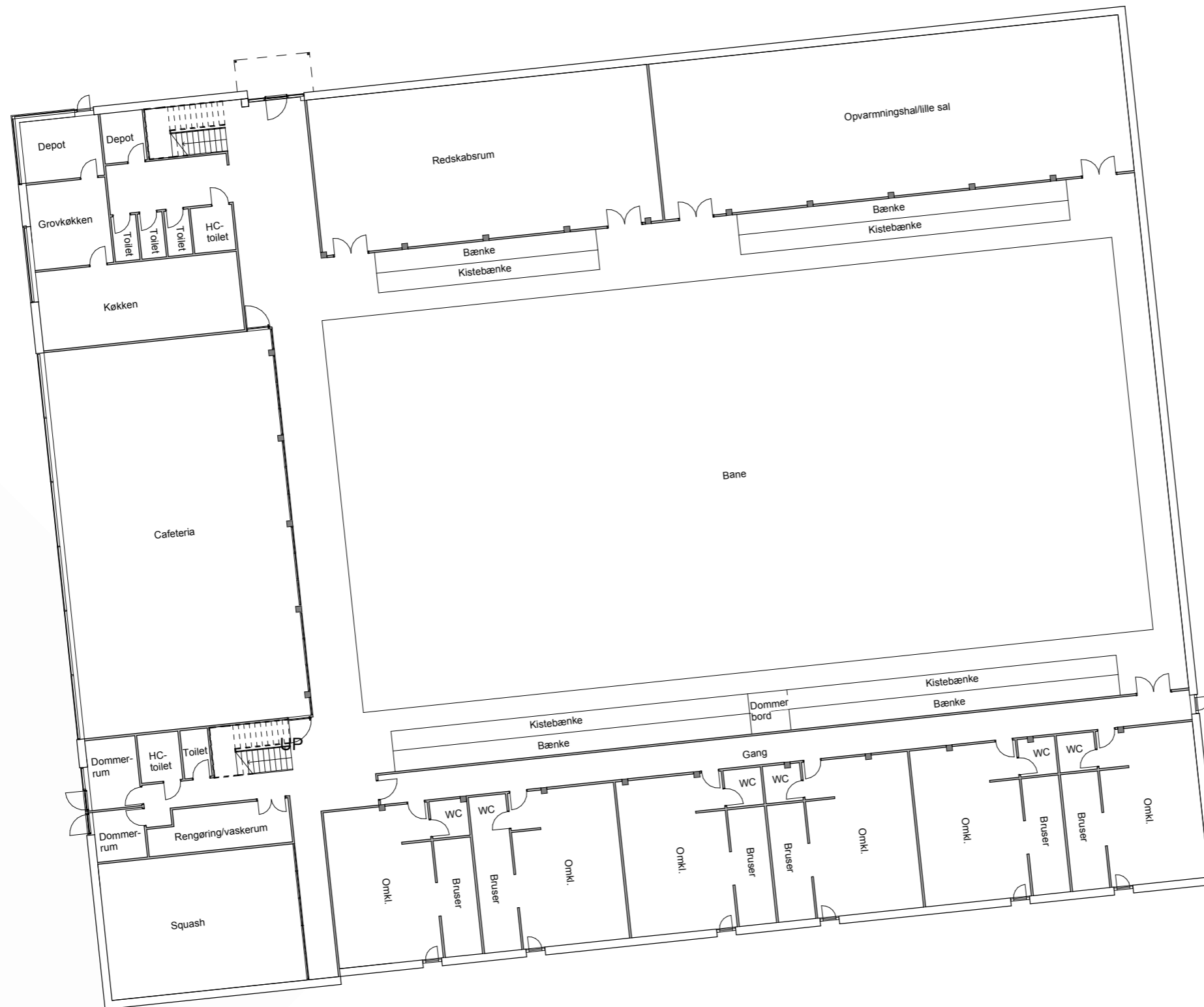
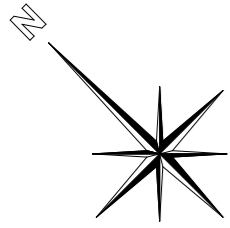

FORELØBIG TRYK
14/03/14

Rev	Dato	Udført af	Vedrører	Revisionsbeskrivelse
<input checked="" type="checkbox"/>	Arkitekt	ARKITEKTFIRMAET HALLEN & NORDBY A/S hn@hallen-nordby.dk www.hallen-nordby.dk	SKOLEGADE 85 6700 ESSBJERG	TELEFON: 75 13 77 00 TELEFAX: 75 45 45 35
<input type="checkbox"/>	Ingeniør			
Alslev Hallen Owner				
Mål:	Dato: 14/03/14	Sag nr.: 14.009	Tegn. nr.:	Rev.:
Format:		Tegnet af: KJ/KEN	100	
Projektstade: Ideoplæg				
Emne: Stueplan				

NOTE:
ALLE IKKE BENÆVNTE MÅL ER I MM
ALLE MÅL/KOTER ER VEJLEDENDE OG KONTROLLERES PÅ
STEDET OG TILPASSERES EKSISTERENDE BYGNINGER

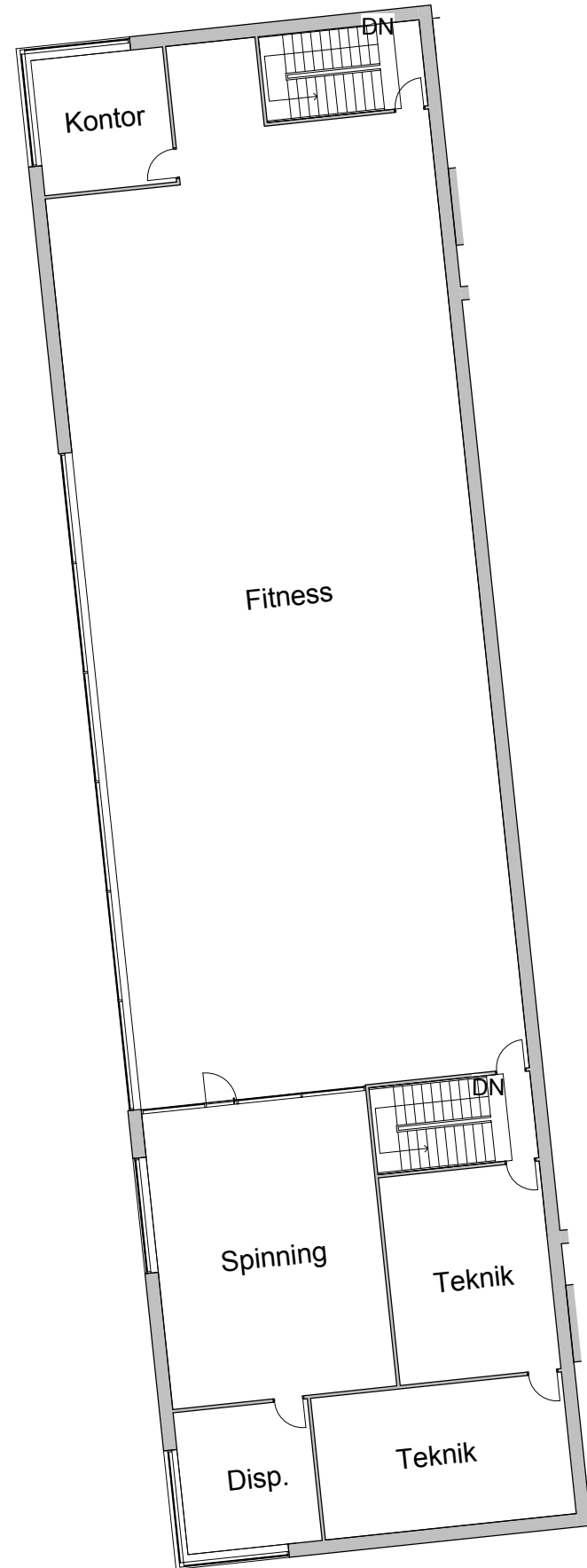
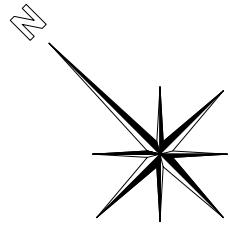

FORELØBIG TRYK
02/18/14

NOTE:
ALLE IKKE BENÆVNTE MÅL ER I MM
ALLE MÅL/KOTER ER VEJLEDENDE OG KONTROLLERES PÅ
STEDET OG TILPASSERES EKSISTERENDE BYGNINGER

Rev	Dato	Udført af	Vedrører	Revisionsbeskrivelse	
<input checked="" type="checkbox"/>	Arkitekt	 ARKITEKTFIRMAET HALLEN & NORDBY A/S hn@hallen-nordby.dk www.hallen-nordby.dk	SKOLEGADE 85 6700 ESBJERG	TELEFON: 75 13 77 00 TELEFAX: 75 45 45 35	
<input type="checkbox"/>	Ingeniør				
Alslev Hallen Owner					
Mål:	Dato: 02/18/14	Sag nr.: 14.009	Tegn. nr.:	Rev.:	
Format:		Tegnet af: KJ/KEN	101		
Projektstade:	Ideoplæg				
Emne:	1. Sal				